

**Achtung:**  
 - neue Abdichtung Fußpunkt!  
 - Folienstoffer unter Wandschwelle einfüllen  
 - Abdichtung Luftdicht innen mit Sprühpaste pro Klima  
 AEROSANA Viscomm Fibre  
 (Auftragen mit AEROFIXX Druckluftpistole)

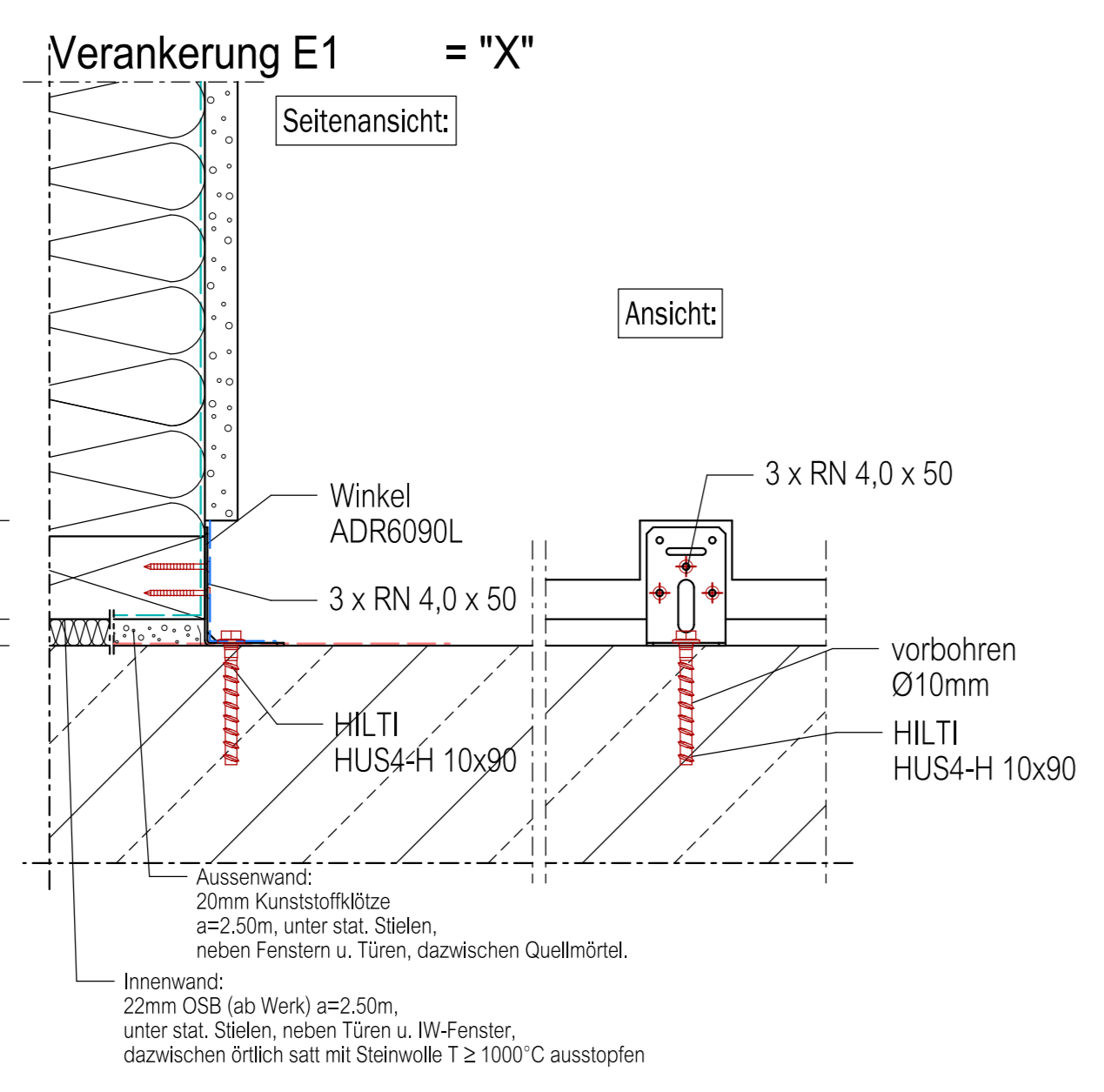

Standardverschraubung sämtlicher Wandcken /- und Anschlüsse wenn nicht gesondert in zusätzlichen Details angegeben

Anschlussart	Wandhöhe	
mit Tellerkopfspax ø8/160	2,66 m	2,86 m
AW - AW	4x	5x
AW - IW	4x	5x
IW - IW	4x	5x

Die Verschraubungen sind gleichmäßig über die Wandhöhe verteilt

Detail "7"

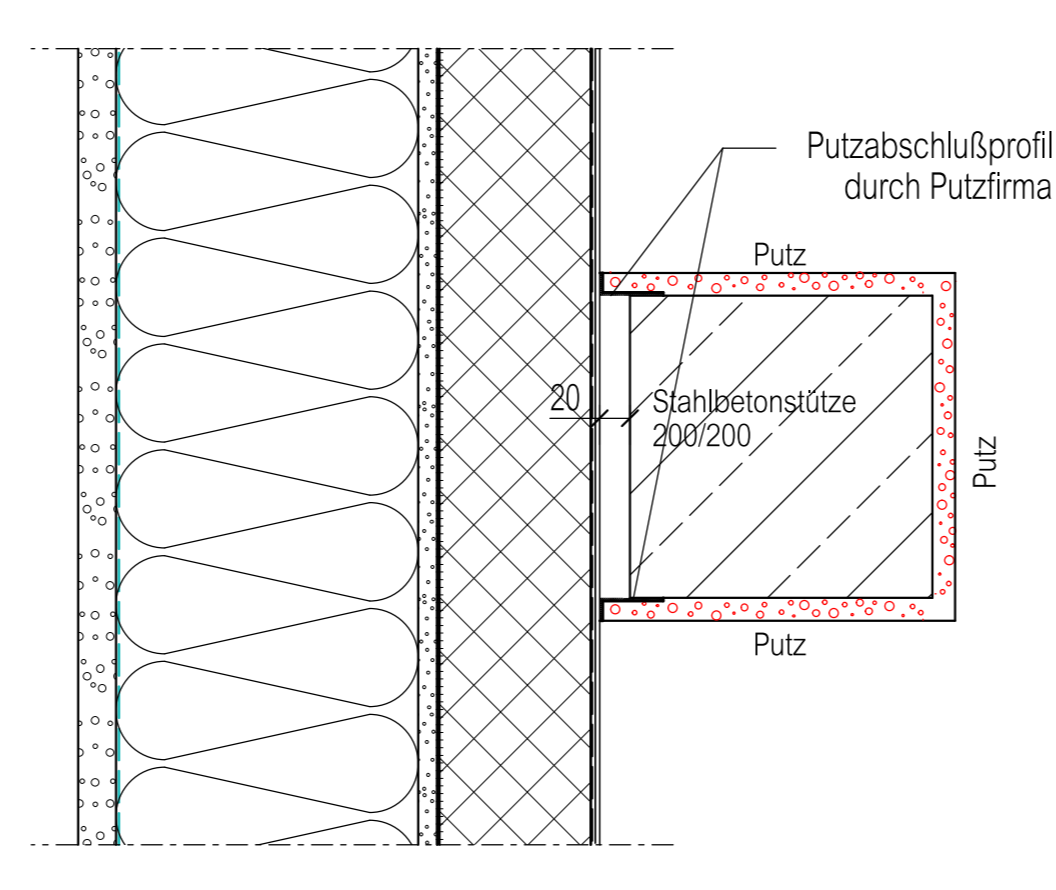

Detail "1"

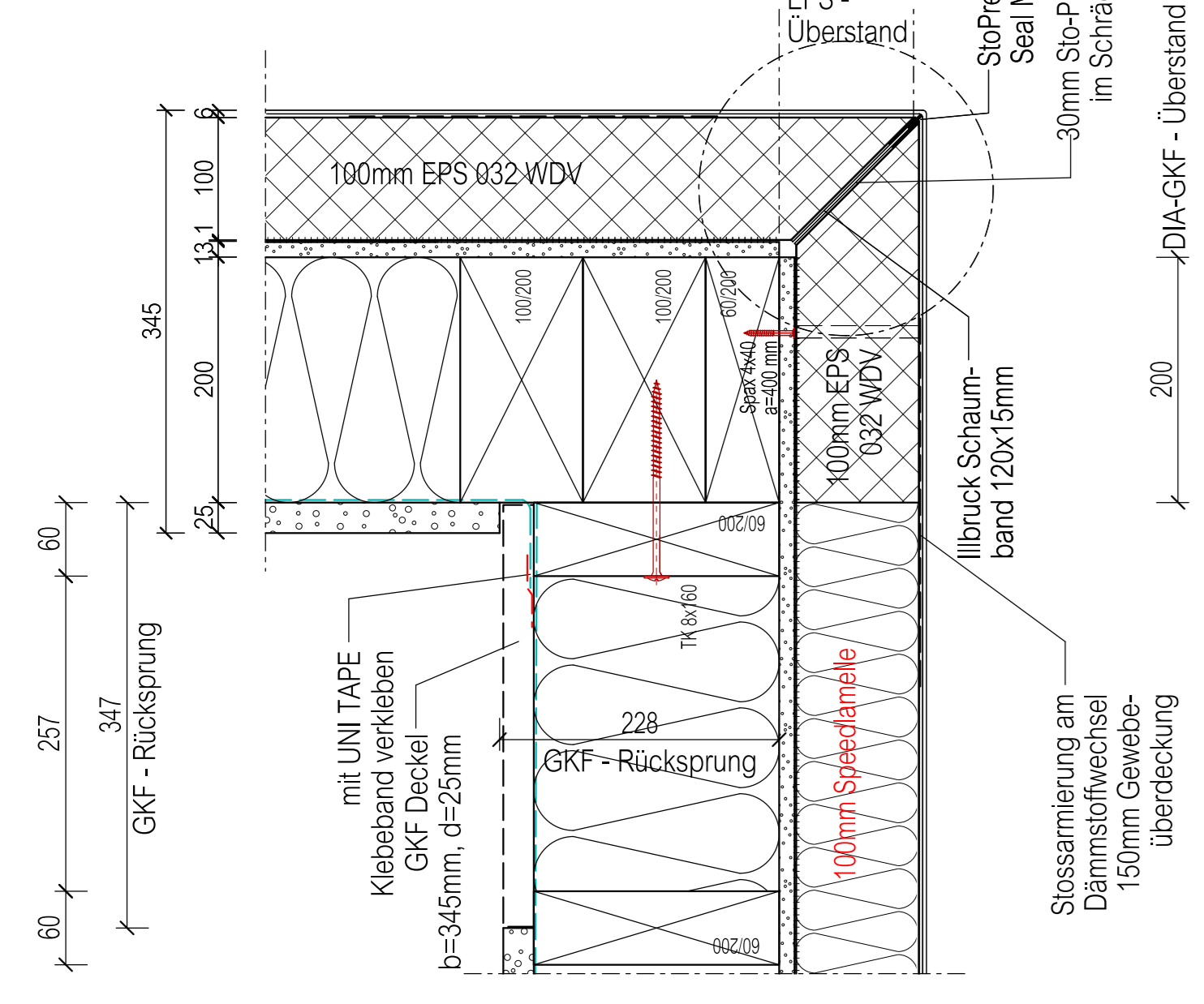

Detail "2"

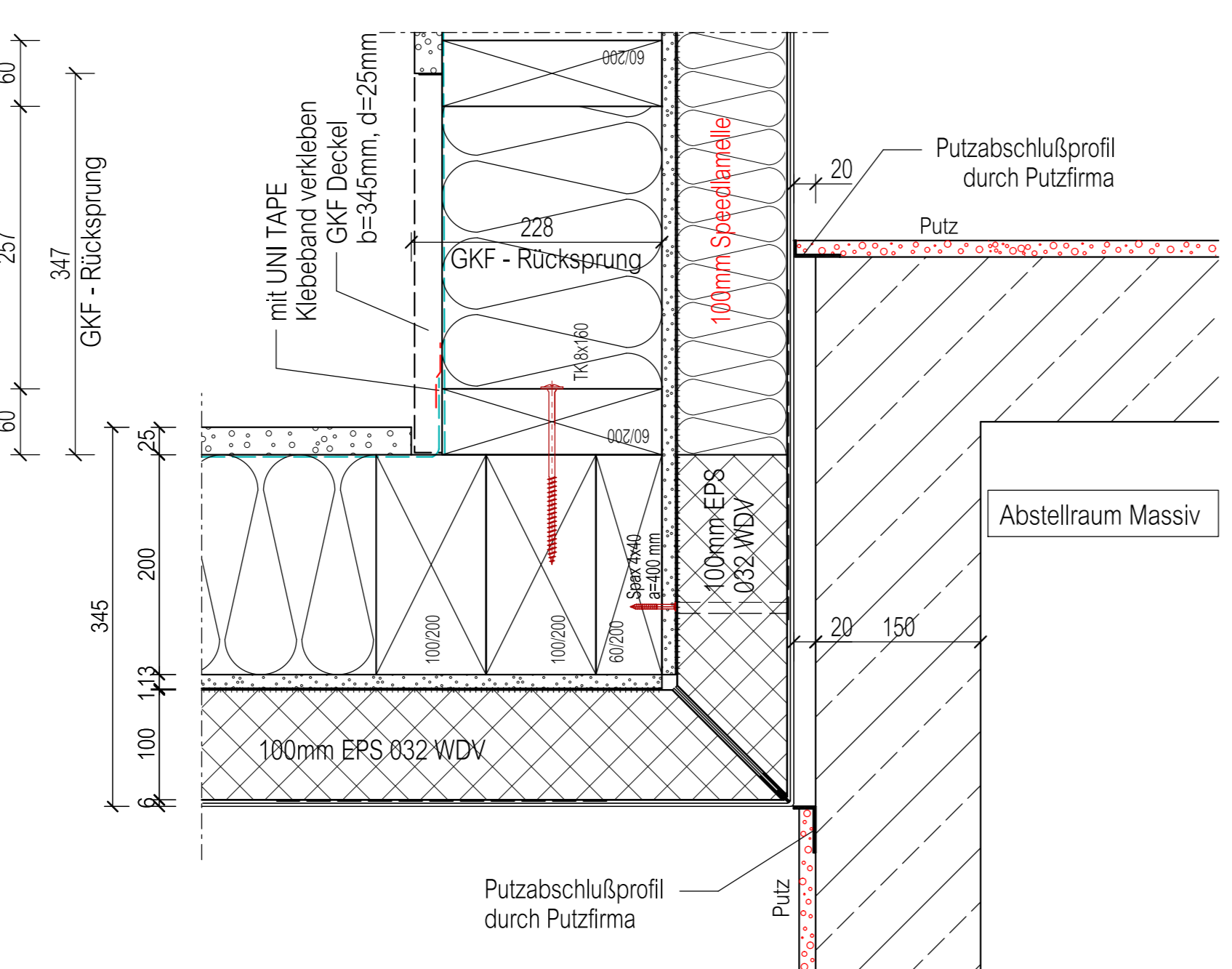

Detail "3"

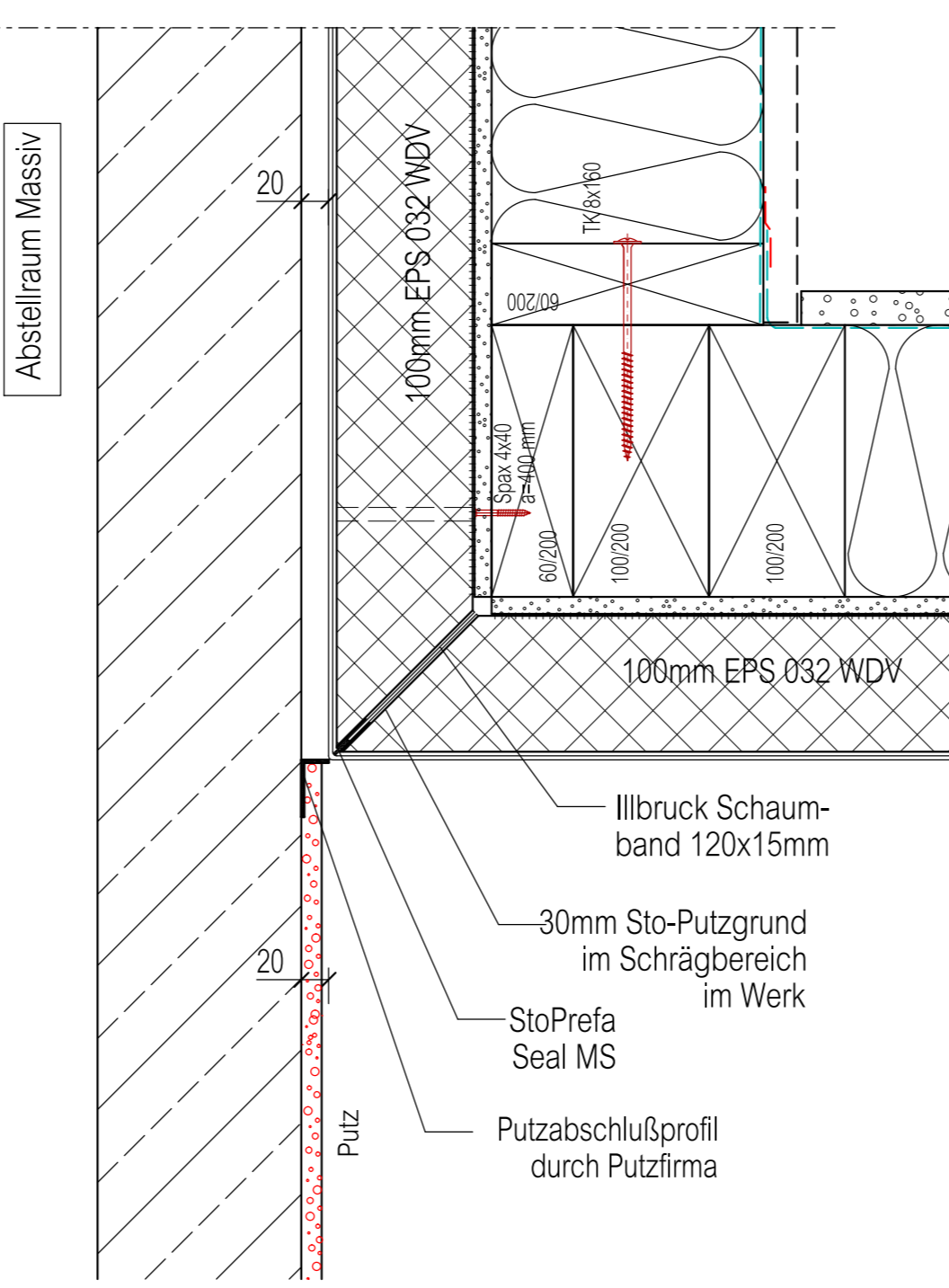

Detail "4"

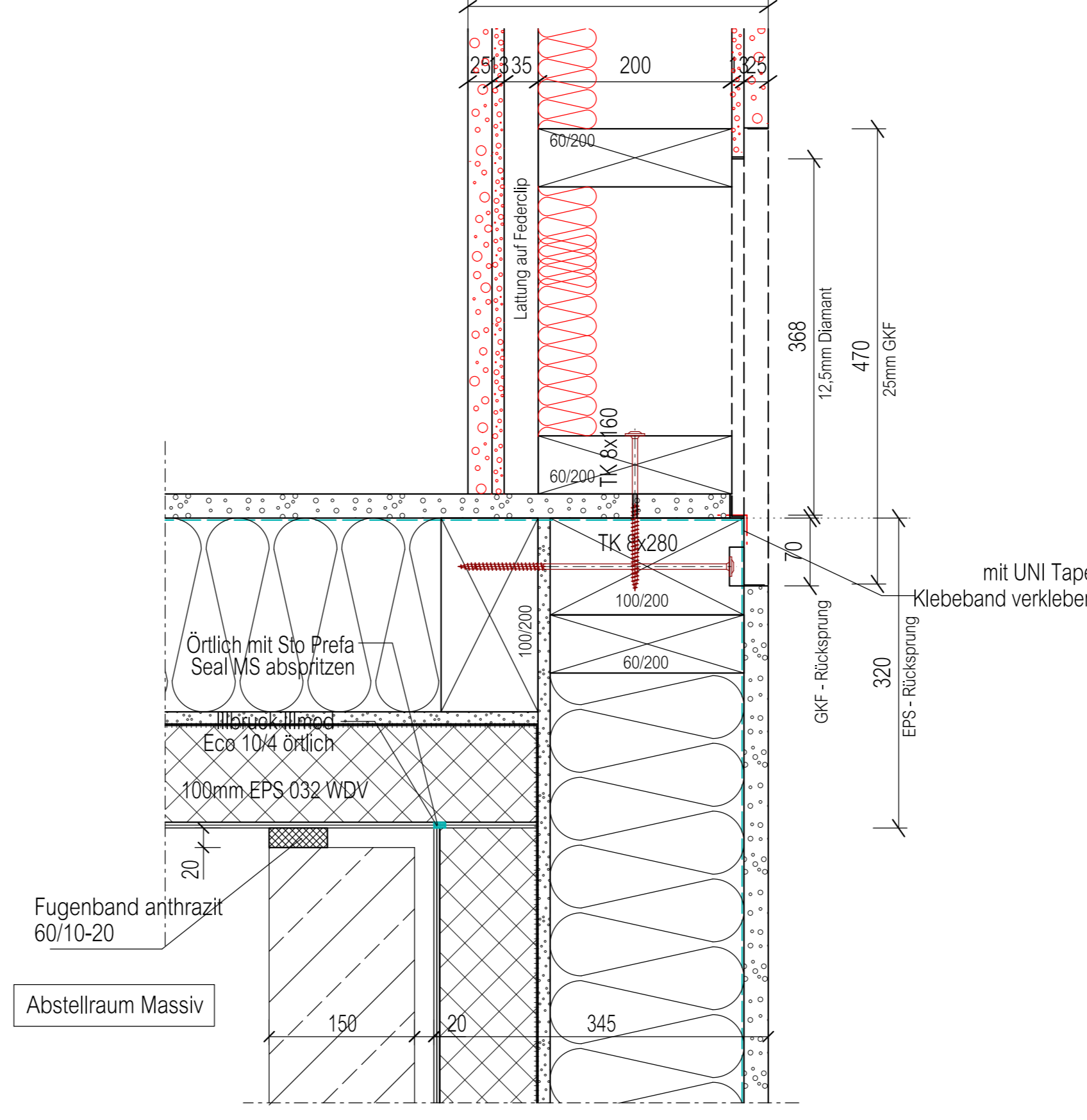

Detail "5"

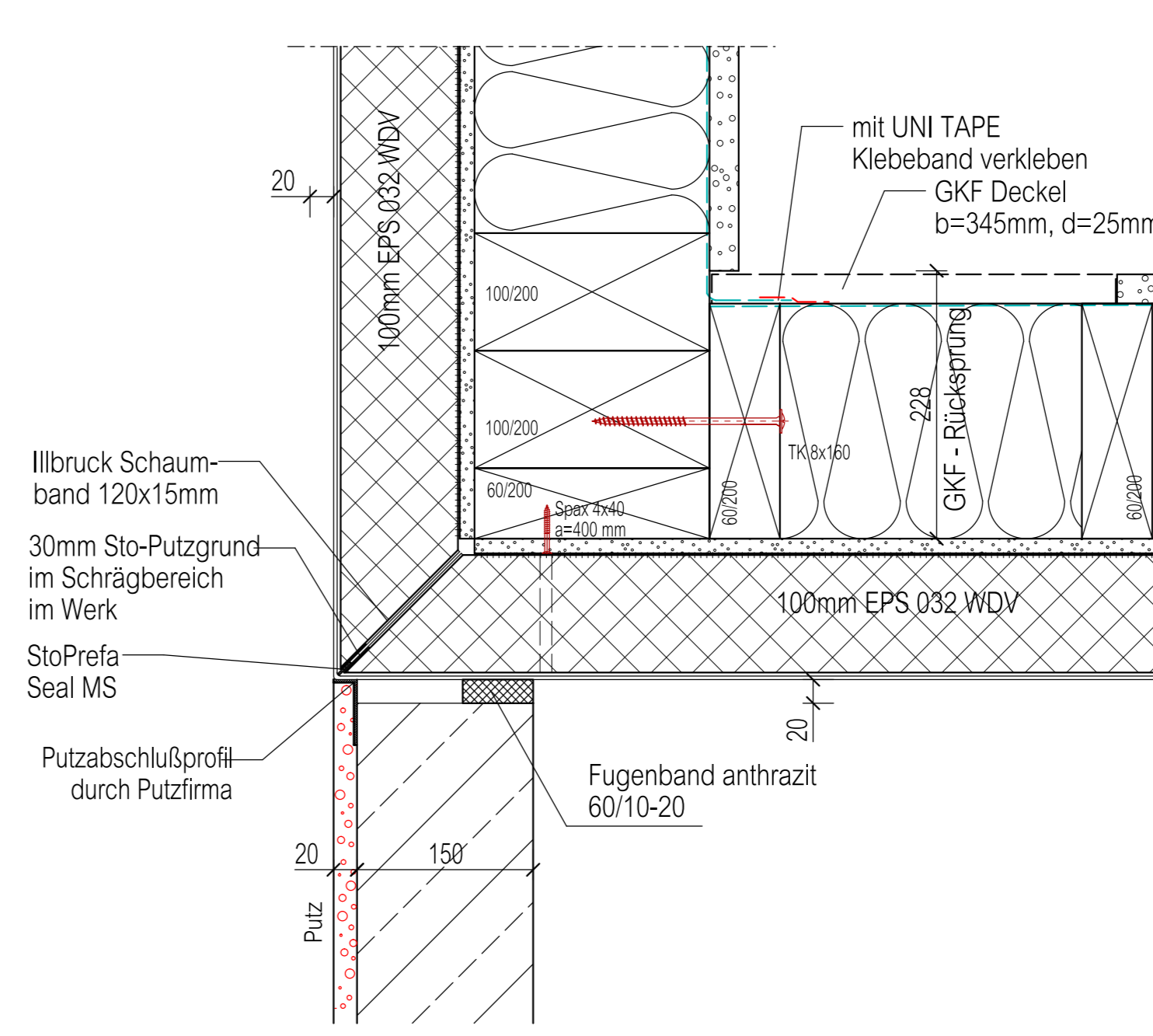

Detail "6"

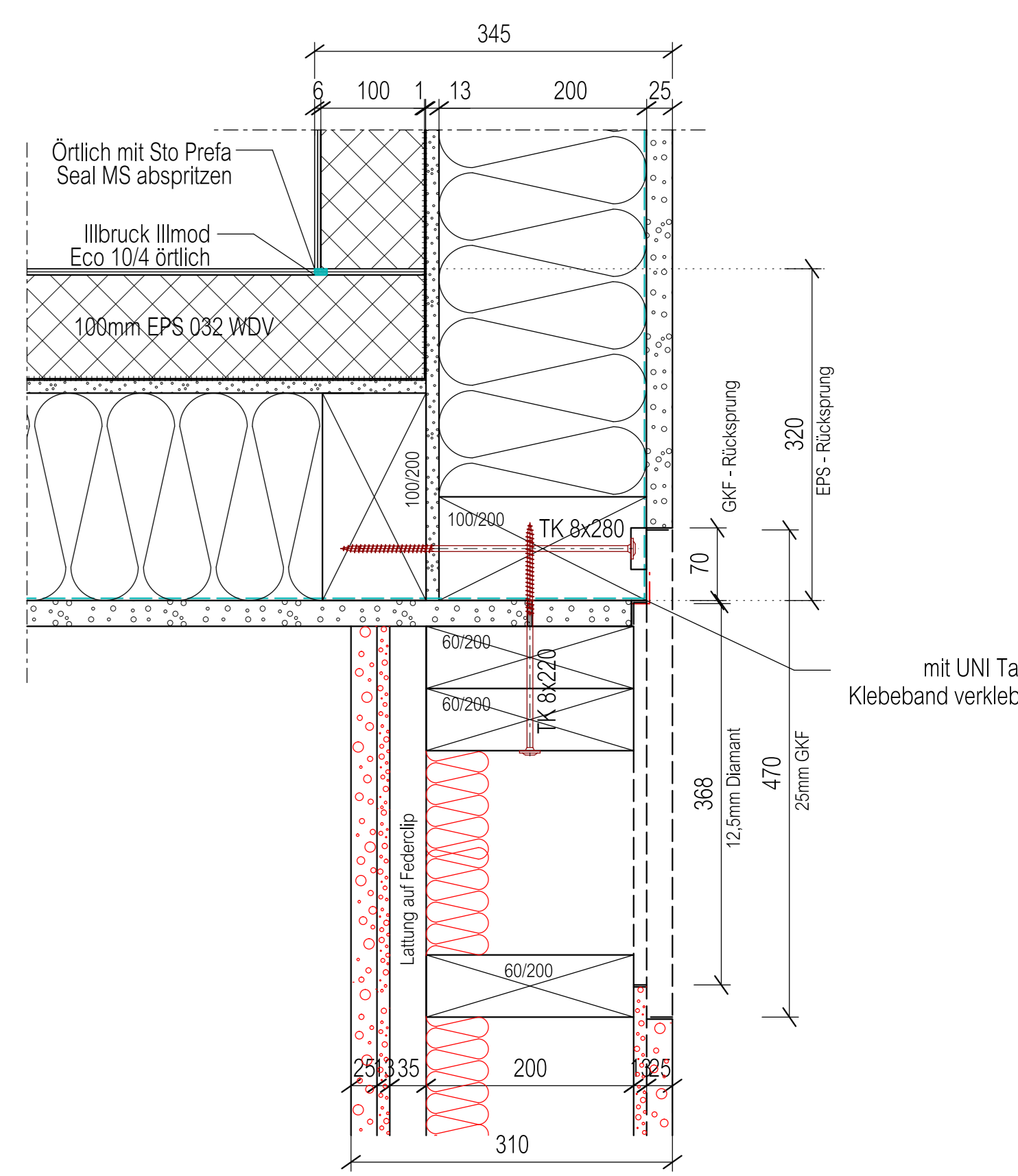

**Legende**

- = Dämmung nicht brennbar
- = Raumschließende Wände F30-B
- = Trockenbauwand durch Subunternehmer nach Ausschreibung
- = Ausführung der Sanitär Vorsatzwände System Geberit
- = Wandfliesen, h = 1,50m im Bereich der Duschen raumhoch
- = Motor Jalousien
- = Bezeichnung Hörmann Stahltüren
- = Bezeichnung Holztüren
- = Türblatt vollwandig dicht- und selbstschließend
- Innentürplattthöhe = 2110mm
- Erläuterung Raumstempel:
  - Deckenunterseite
  - Bodenbelag
  - lichte Raumhöhe
- = Lage Dehnluge Estrich / Belag sowie bei allen Innentüren

Hinweis zur Vermessung:  
 Die Vermessung bezieht sich auf die Massivkanten ohne Putz sowie auf die Kanten der Fertigbauwände.  
 Wandfliesen sind nicht vermessen!

Index	Änderungen	Datum	Name
1	Lage der Stahlbleche Pos. 2	15.05.23	kl
2	Änderung der Hausführung nach Lärmschutz durch Inoak	11.05.23	Br

Raster: **REGNAUER FERTIGBAU GmbH & Co KG**  
 Pultacher Str. 11, 83368 Seebuck  
 Tel. 086671720, Fax. 0866717223  
**REGNAUER**  
 Bauen für den Erfolg.

Projekt Nr.: **215127** Bauvertragsnr.: **Uttenreuth**  
 Bauherr: **Dr. Hans-Joachim Kolb**  
 Bauort: **91080 Uttenreuth Gräfenberger Strasse**  
 Maßstab: **1:50** Planinhalt: **Werkplan Erdgeschoss** Plan Nr.: **101 b**  
 1:5

gez.	am	von
	06.03.23	KJ/Sc

Diese Zeichnung ist Eigentum von REGNAUER Fertigung GmbH & Co. KG und ist urheberrechtlich geschützt. Sie darf ohne ausdrückliche Genehmigung weder vervielfältigt noch Dritten zugänglich gemacht oder für Dritte verwendet werden. Zweifelsfreihaftung vorbehalten.

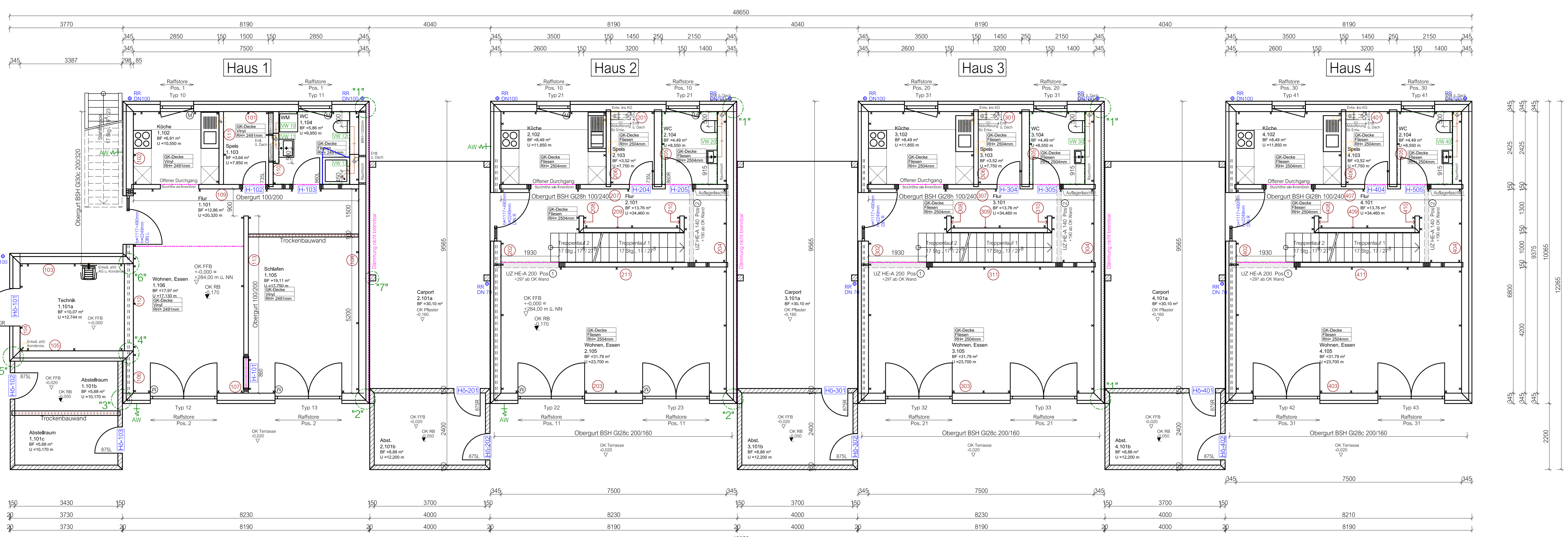



Verankerung O1 = "X"

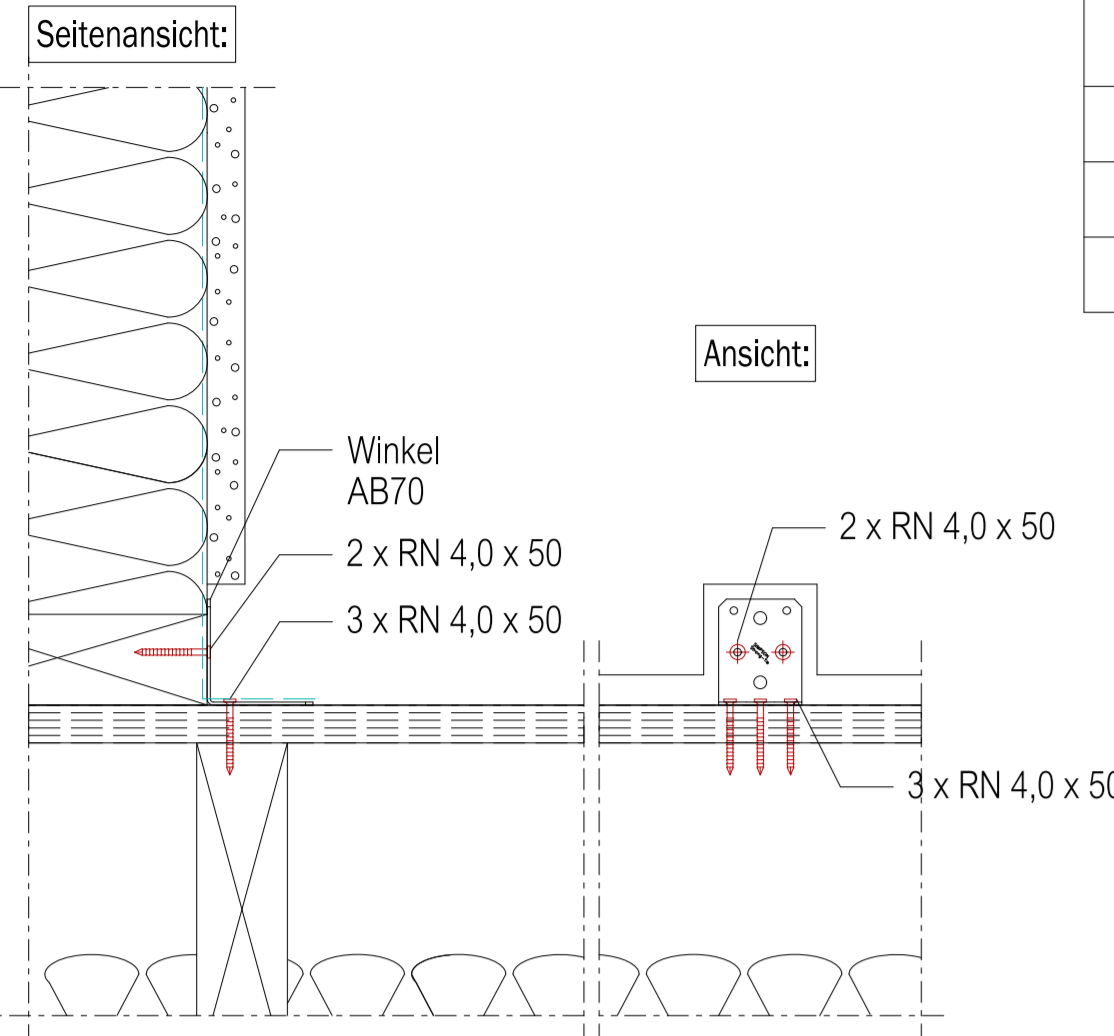

Anschlussart	Wandhöhe	
	2,66 m	2,86 m
AW - AW	4x	5x
AW - IW	4x	5x
IW - IW	4x	5x

Die Verschraubungen sind gleichmäßig über die Wandhöhe verteilt

Detail "1"

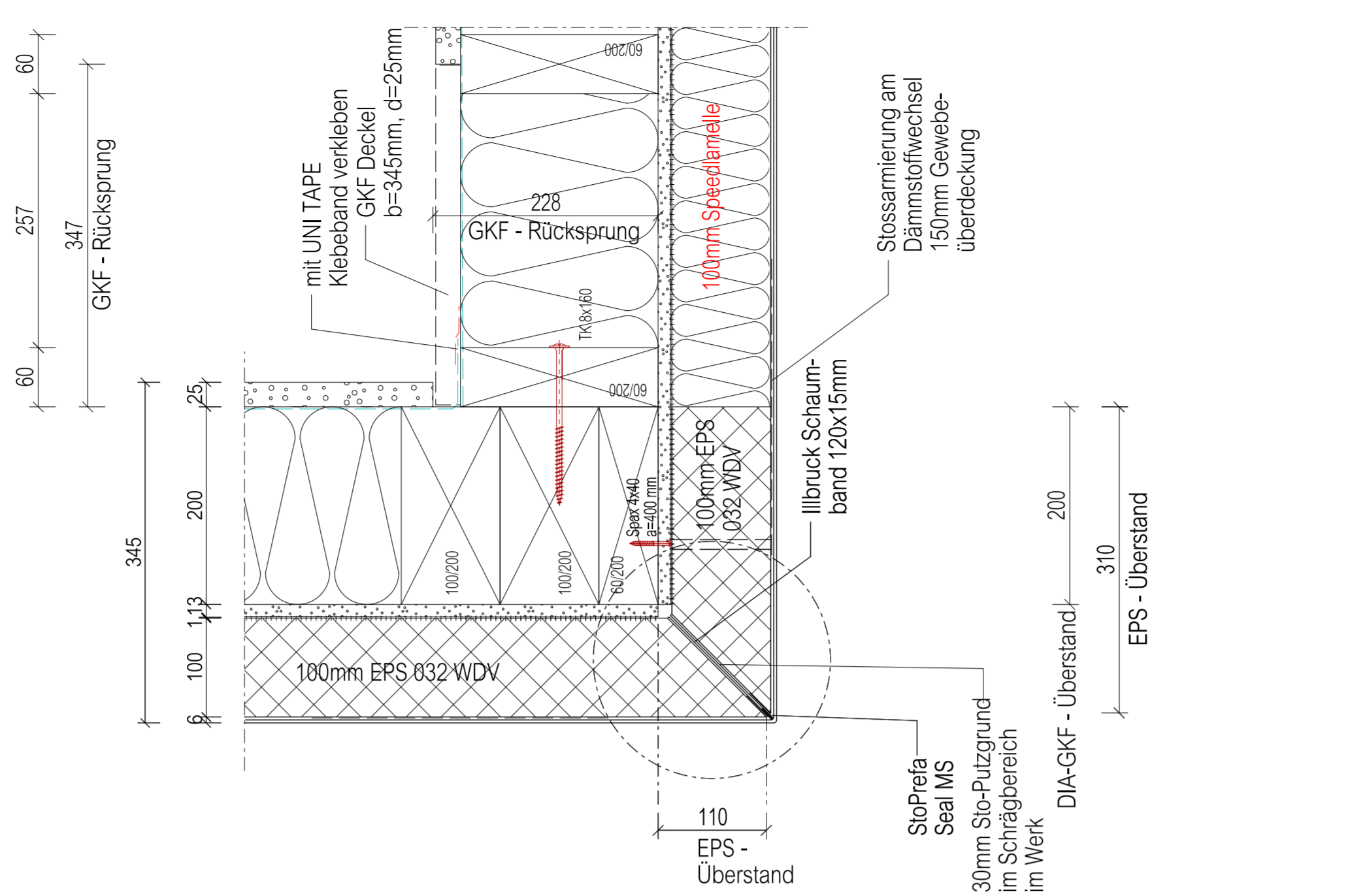

Schnitt 1 - 1

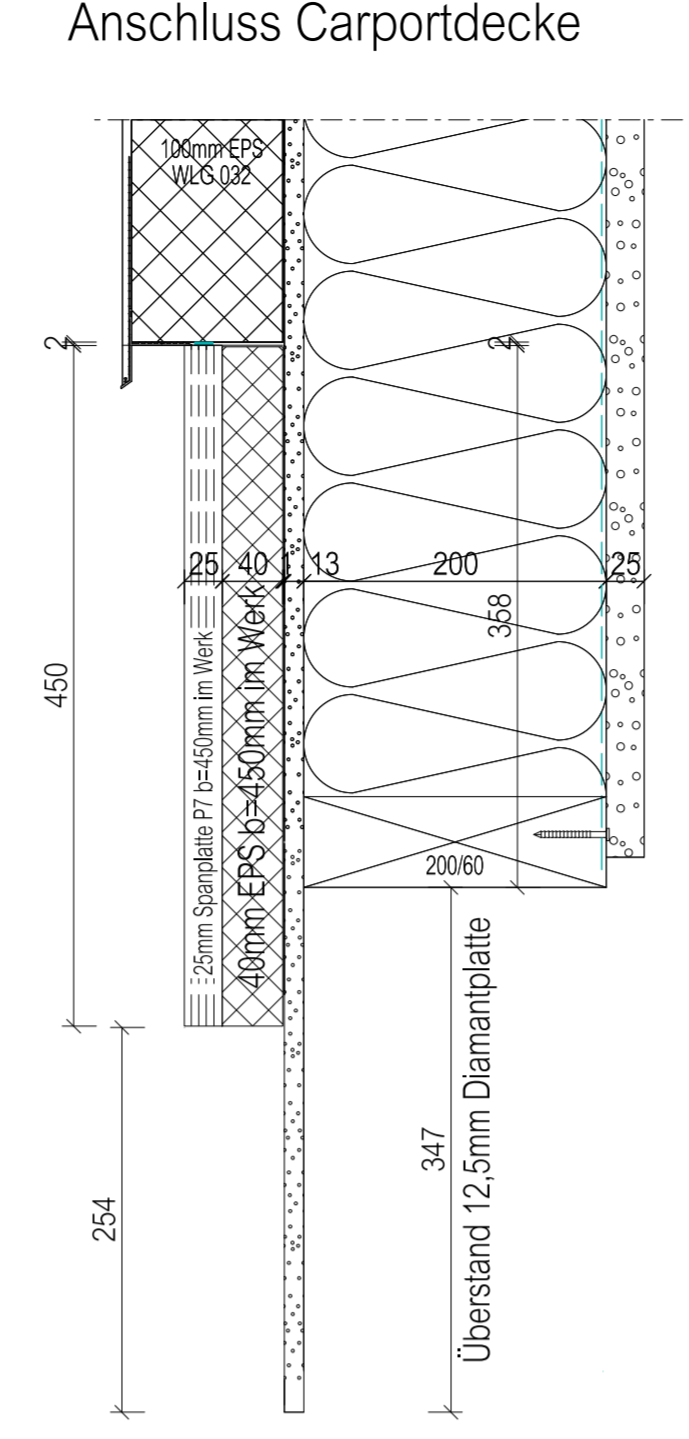

Schnitt 2 - 2

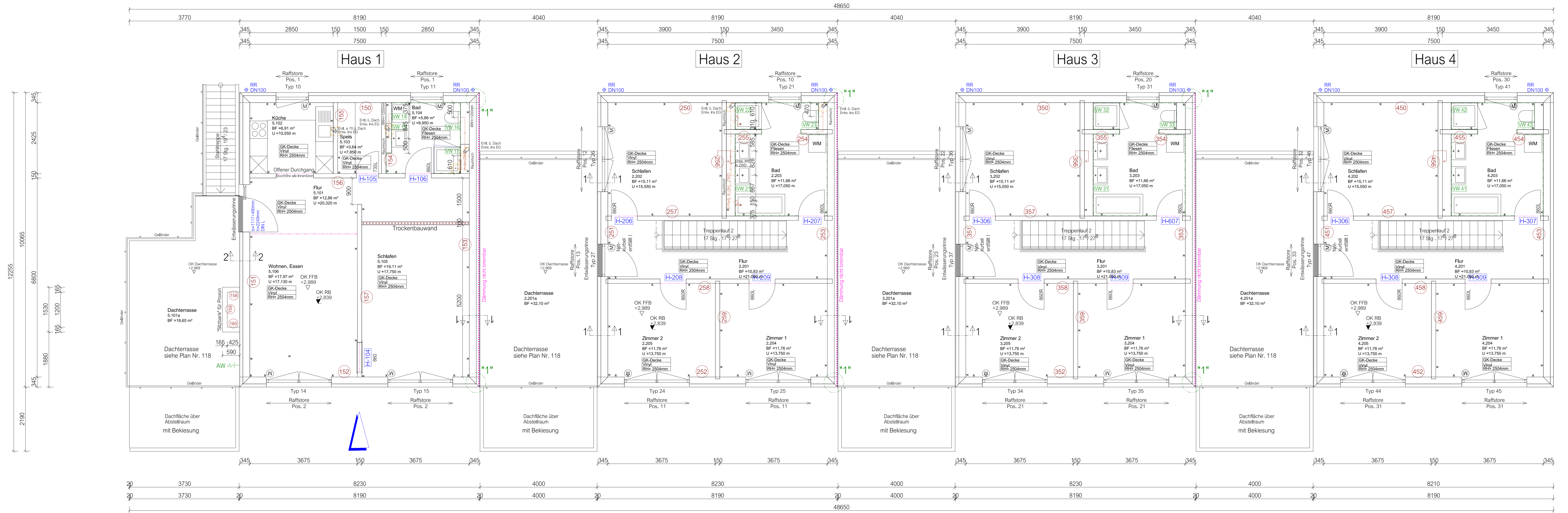
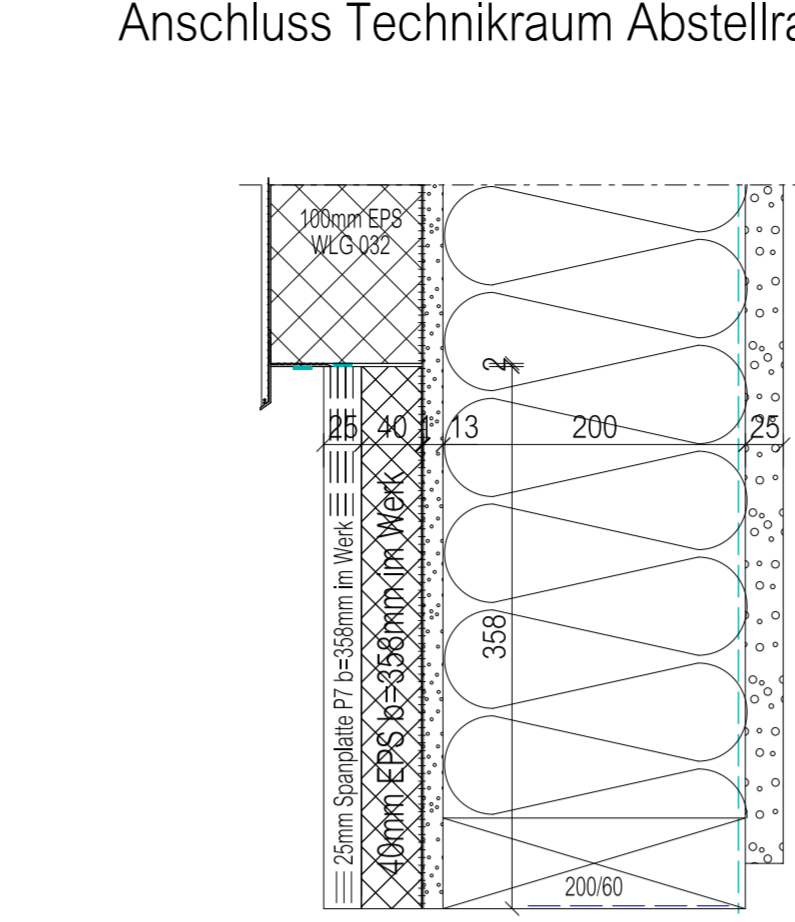

Übersicht Vorsatzwände im OG					
Wand Nr.	Stärke	Höhe [m]	Breite [m]	Schallschutz	
				(Riegelwerk)	ja nein
VW 14	x	1,2	0,72	x	
VW 15	x	rh	1,00	x	
VW 16	x	1,2	1,43	x	
VW17	x	rh	1,00	x	
VW 21	x	rh	2,81	x	
VW 22	x	rh	0,92	x	
VW 23	x	rh	0,92	x	
VW31	x	rh	2,81	x	
VW32	x	rh	0,92	x	
VW33	x	rh	0,92	x	
VW41	x	rh	2,81	x	
VW42	x	rh	0,92	x	
VW43	x	rh	0,92	x	

Vorsatzwände mit Schallschutzanforderungen müssen nach den "Einbaudetails für örtliche Vorsatzwände" montiert werden!

Legende

- = Dämmung nicht brennbar
- = Raumabschließende Wände F30-B
- = Trockenbauwand durch Subunternehmer nach Ausschreibung
- = Ausführung der Sanitär Vorsatzwände System Gerbit
- = Wandfliesen, h = 1,50m im Bereich der Duschen raumhoch
- = Motor Jalousetten
- = Bezeichnung Hörmann Stahltüren
- = Bezeichnung Herholztüren
- = Türblatt vollwandig dicht- und selbstschließend
- Innentürblatthöhen = 2110mm
- Erläuterung Raumstempel:
  - Deckenuntersch
  - Bodenbelag
  - lichte Raumhöhe
- = Lage Dehnfuge Estrich / Belag sowie bei allen Innentüren

Hinweis zur Vermassung: Die Vermassung bezieht sich auf die Massivkanten ohne Putz sowie auf die Kanten der Fertigbauwände. Wandfliesen sind nicht vermast!

Index	Änderungen	Datum	Name
b	Vermassung Wandflge 158, 159, 160	15.05.23	KI
a	Änderung der Hausbreite nach Lieferung durch Jenko	11.05.23	Rc

Raster: **REGNAUER FERTIGBAU GmbH & Co KG**  
Püllacher Str. 11, 83358 Seebuck  
Tel. 086677720, Fax. 0866772223

Bauhöhe: **Uttenreuth**

Projekt Nr.: **215127**

Bauherr: **Dr. Hans-Joachim Kolb**

Bauort: **91080 Uttenreuth Gräfenberger Strasse**

Maßstab: **1 : 50**

Planinhalt: **Werkplan Obergeschoss**

Plan Nr.: **102 b**

**REGNAUER**  
Bauen für den Erfolg.

Diese Zeichnung ist Eigentum von REGNAUER Fertigung GmbH & Co. KG und ist unbefugterweise geschützt. Sie darf ohne ausdrückliche Genehmigung weder vervielfältigt noch Dritten zugänglich gemacht oder für Dritte verwendet werden. Zuwiderhandlungen verpflichten zu Schadensersatz.



Schnitt 1 - 1

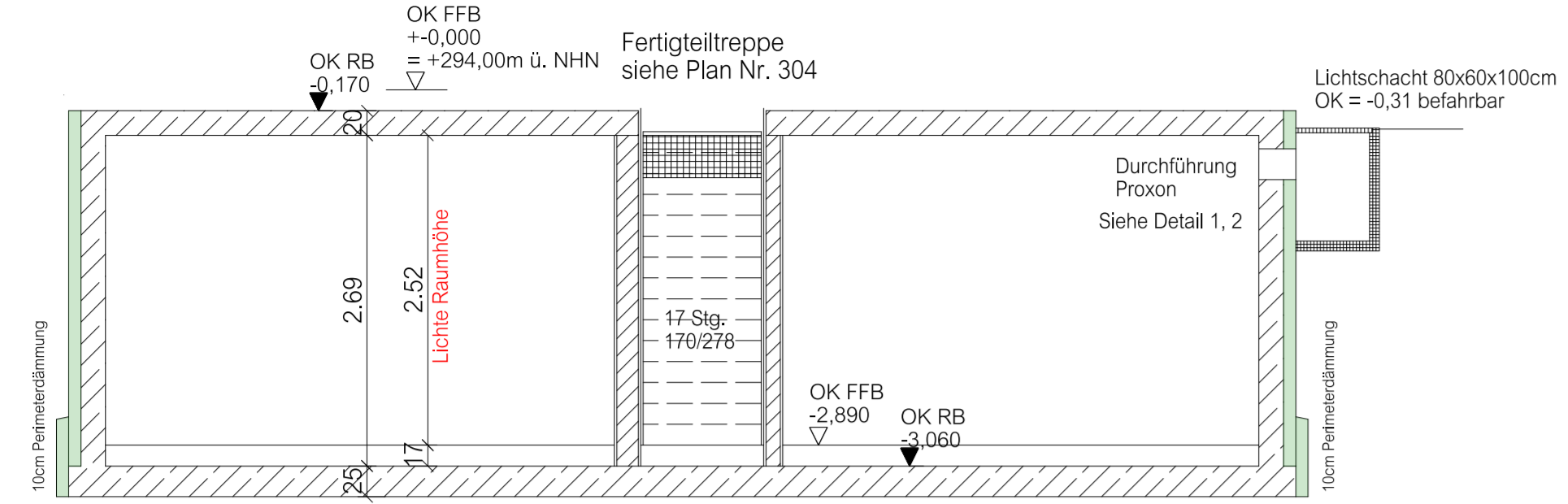

Schnitt 2 - 2

Raum Abstell

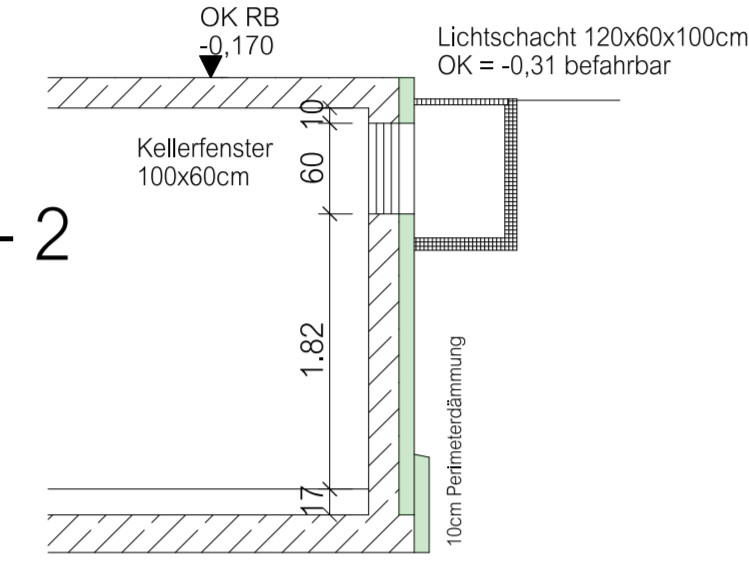

Detail 1

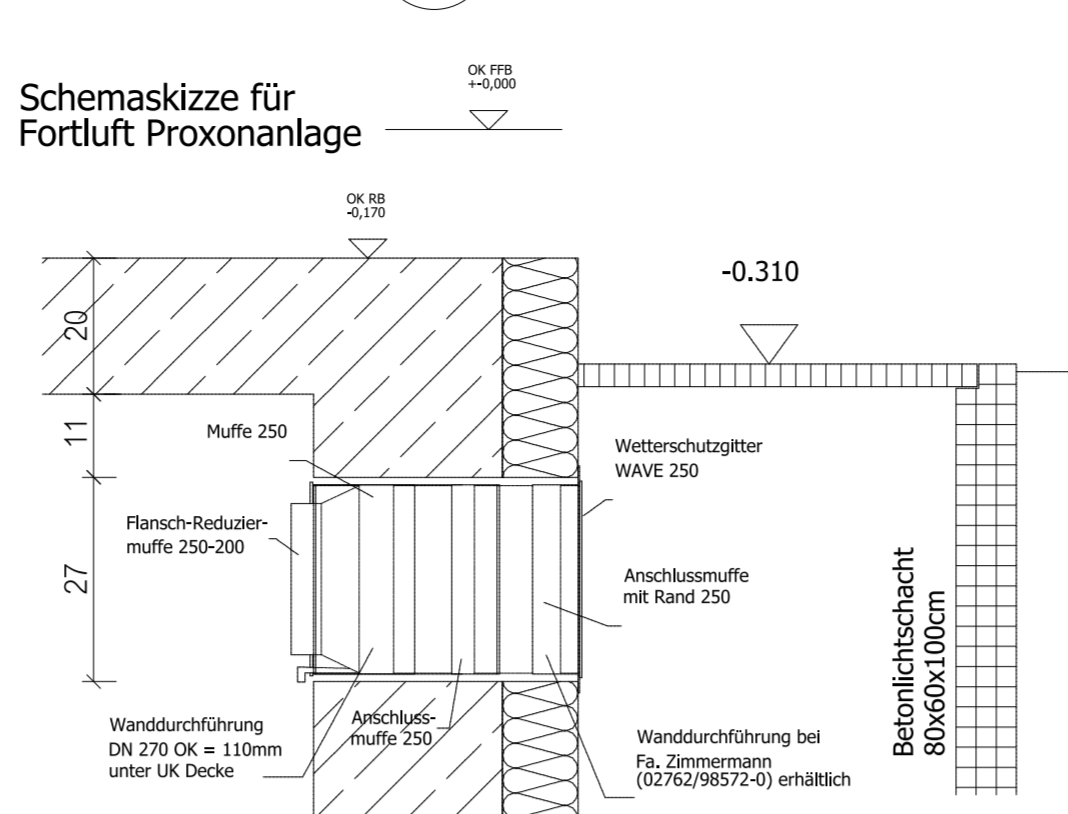

Detail 2

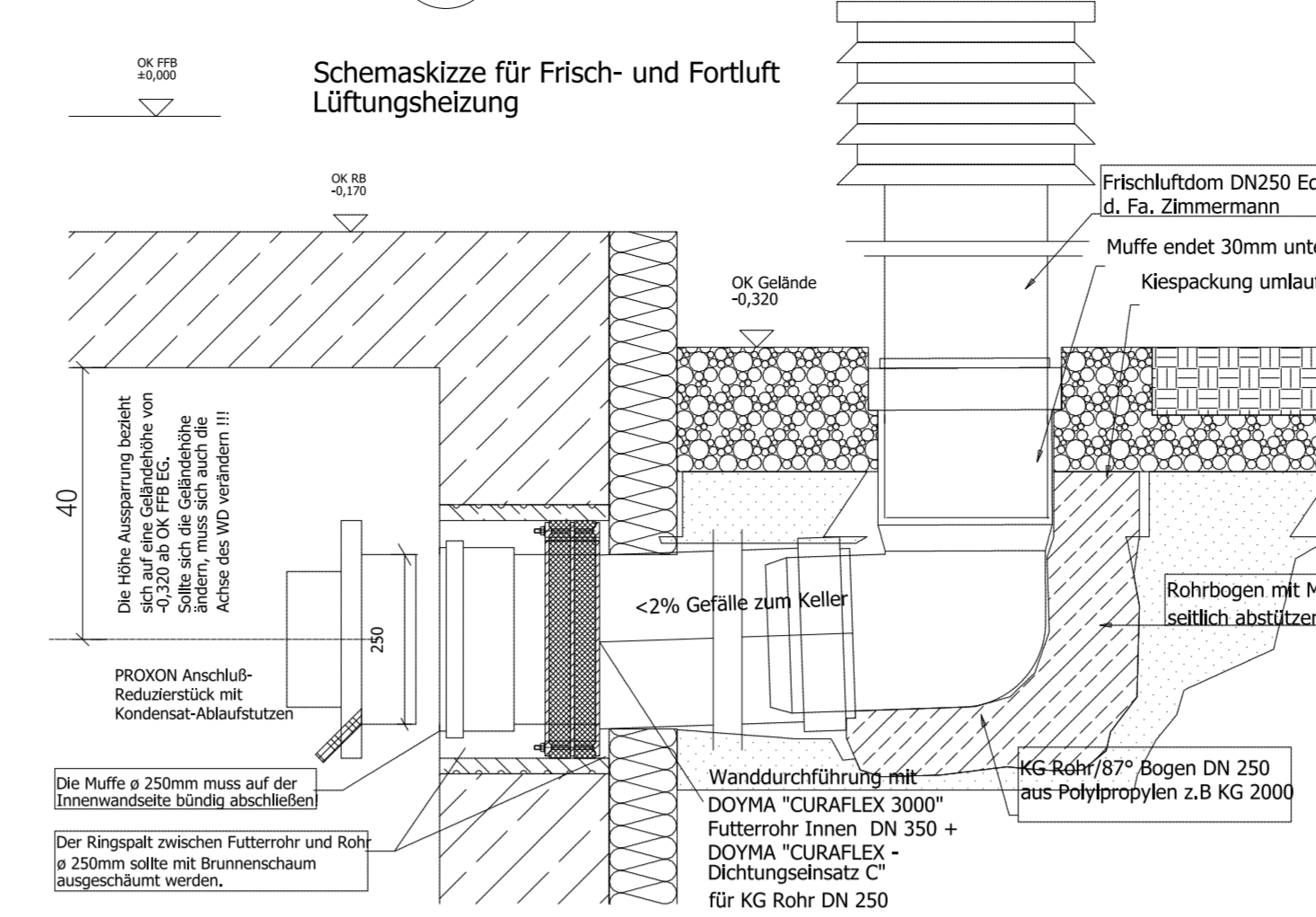

Detail Lichtschacht

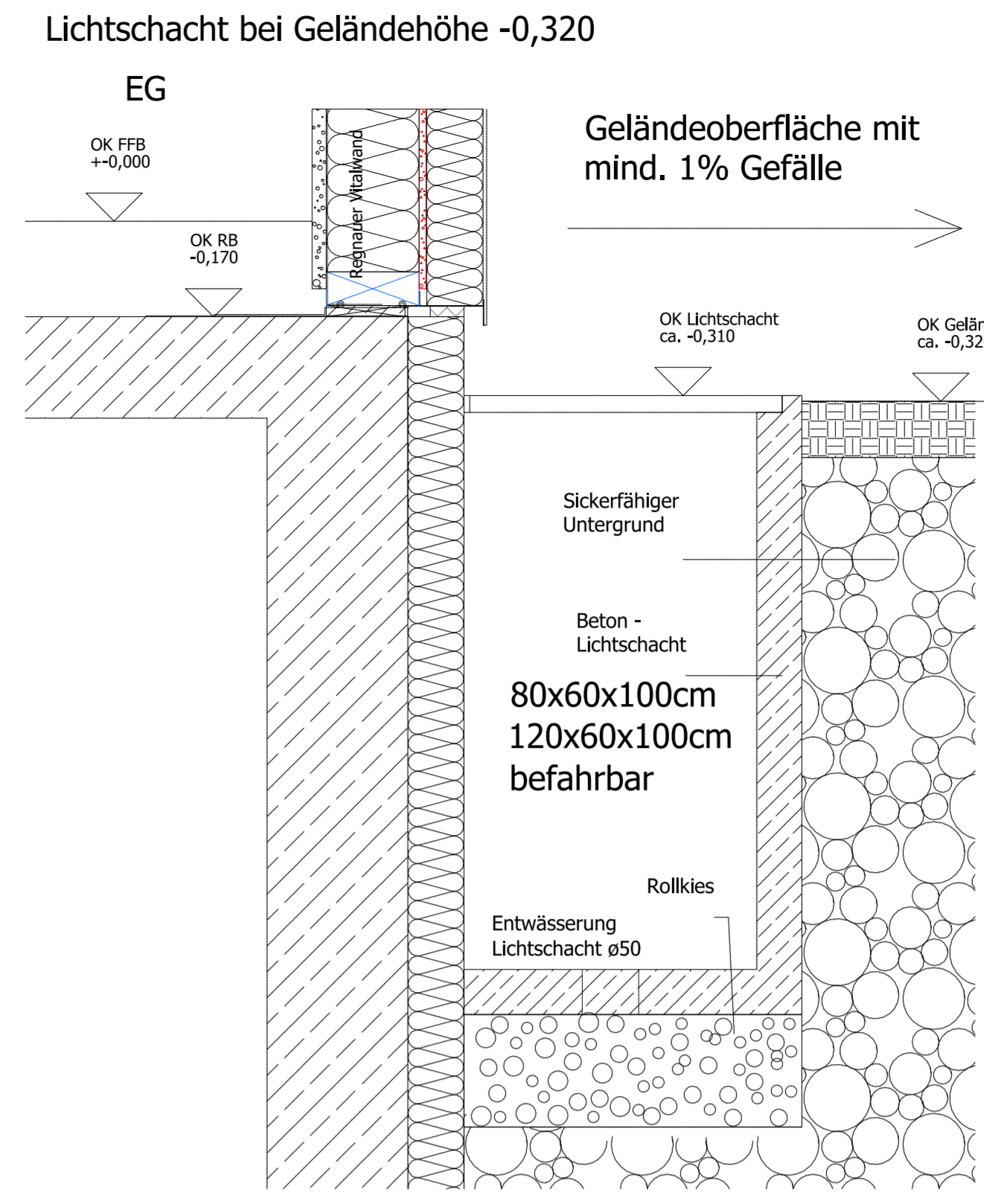

Sockeldetail Außenwand auf Kellerdecke

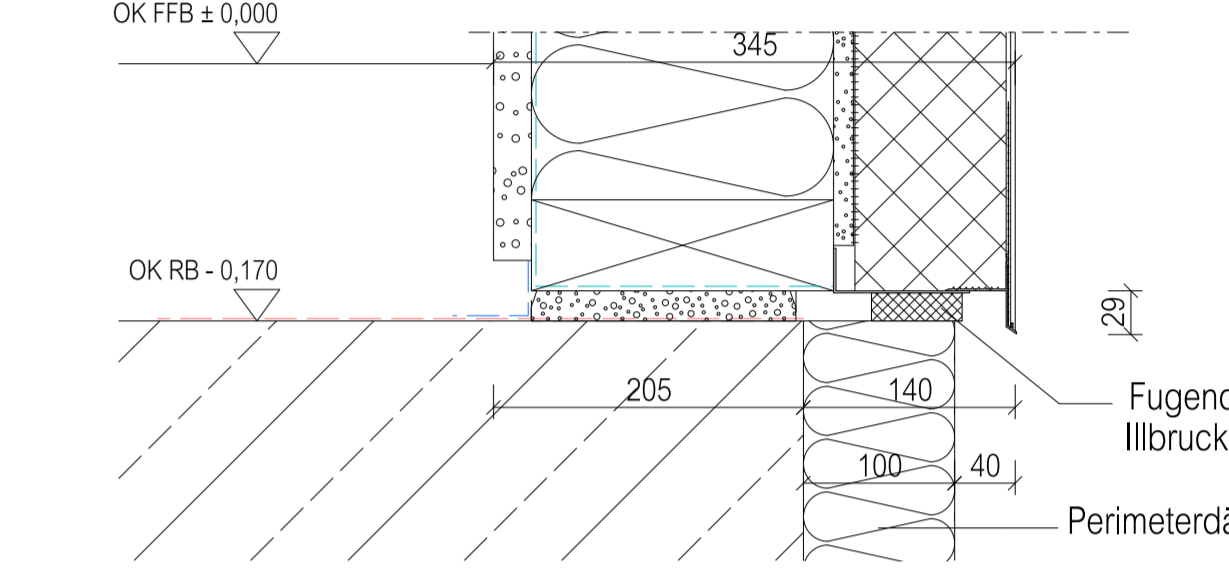

- 3 Entwässerung Schmutzwasser  
Hauff Universals Wanddurchführung DN100 Achse = +1,44 ab FFB im KG
- 4 Hauseinführung Medien  
Hauff Universelles Futterrohr UFR und Hauff Mehrsparten-Bauherrpaket MSH PolySafe BHP Achse = +1,44 ab FFB im KG

- 5 Durchführung Elektro  
Hauff Universelles Futterrohr UFR und Hauff Wellrohrdurchführung WRD für Kabuflex DN 110 Achse = +1,00 ab FFB im KG

Leitdetail Massivarbeiten Keller

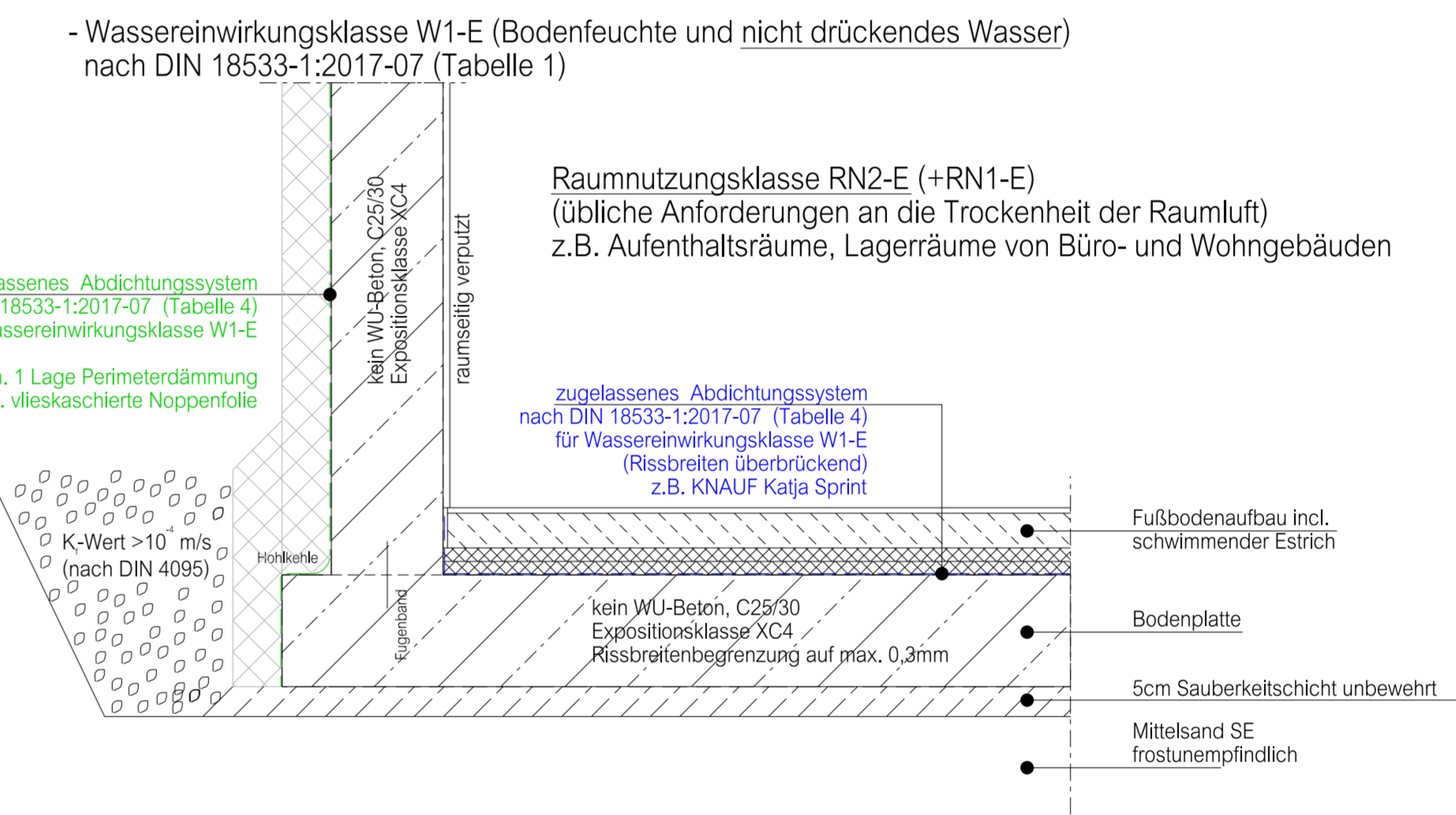

Gesamtaufbau Belag auf Treppenläufen und Zwischenpodesten 3cm inkl Mörtelbett/Kleber etc. bei Tritt- und Setzstufen  
Gummilager zur Schallentkoppelung durch Lieferant Treppenläufe

Alle Maße sind Rohbaumaße  
Alle Maße beziehen sich auf OK FFB  
Fußbodenaufbauten: KG und EG = 17cm

Legende  
- Innentürblatthöhen = 2110mm  
Hinweis zur Vermassung:  
Die Vermassung bezieht sich auf die Massivkanten ohne Putz sowie auf die Kanten der Fertigbauwände. Wandfliesen sind nicht vermasselt!  
Achtung: Aussparungsmasse beziehen sich auf OK FFB!

Haus 2

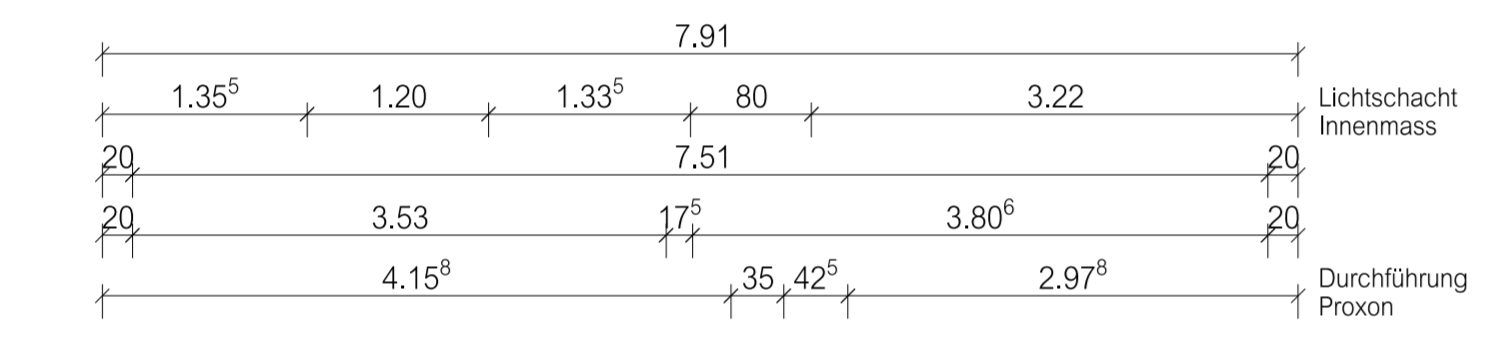

Haus 3

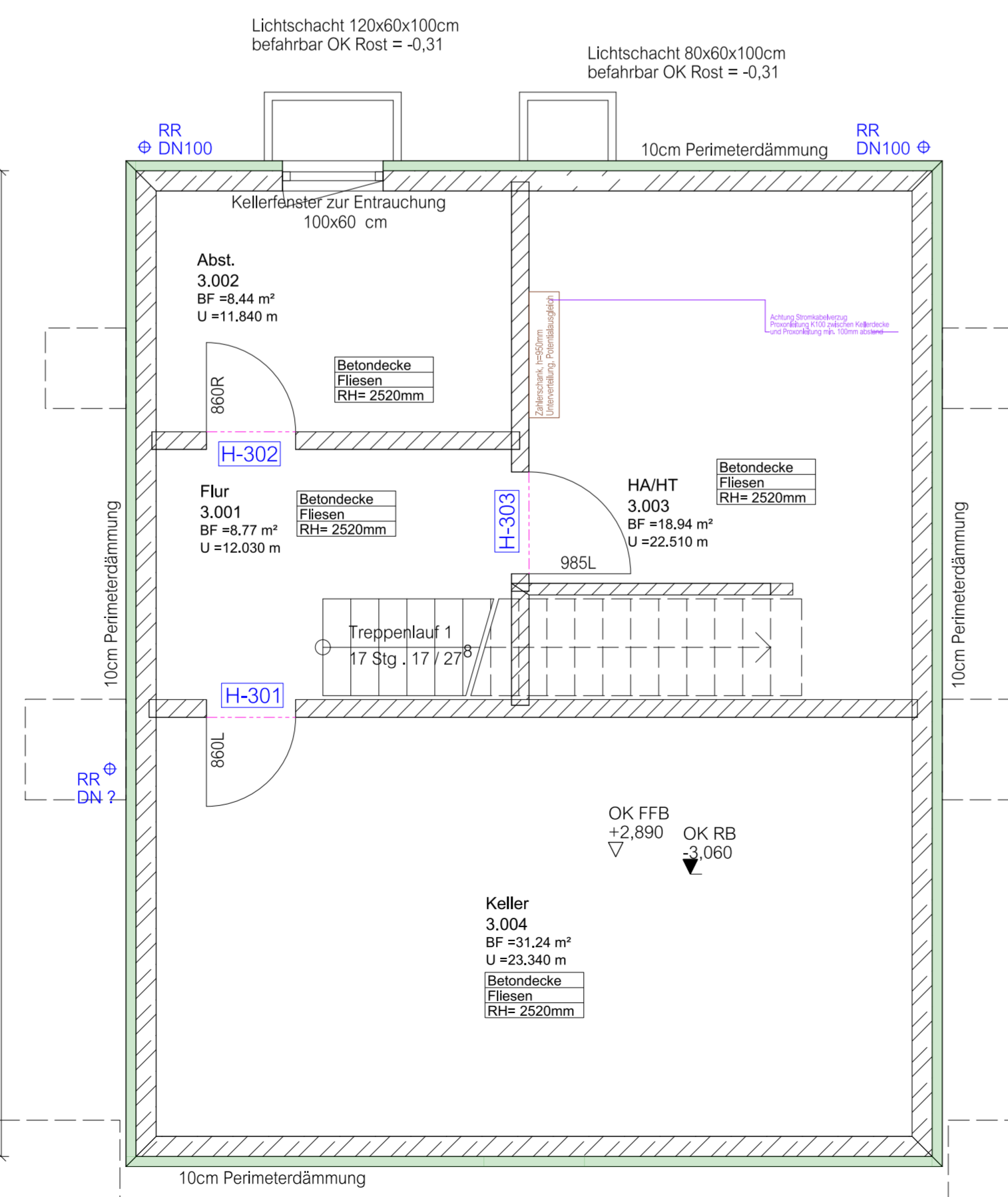

Haus 4

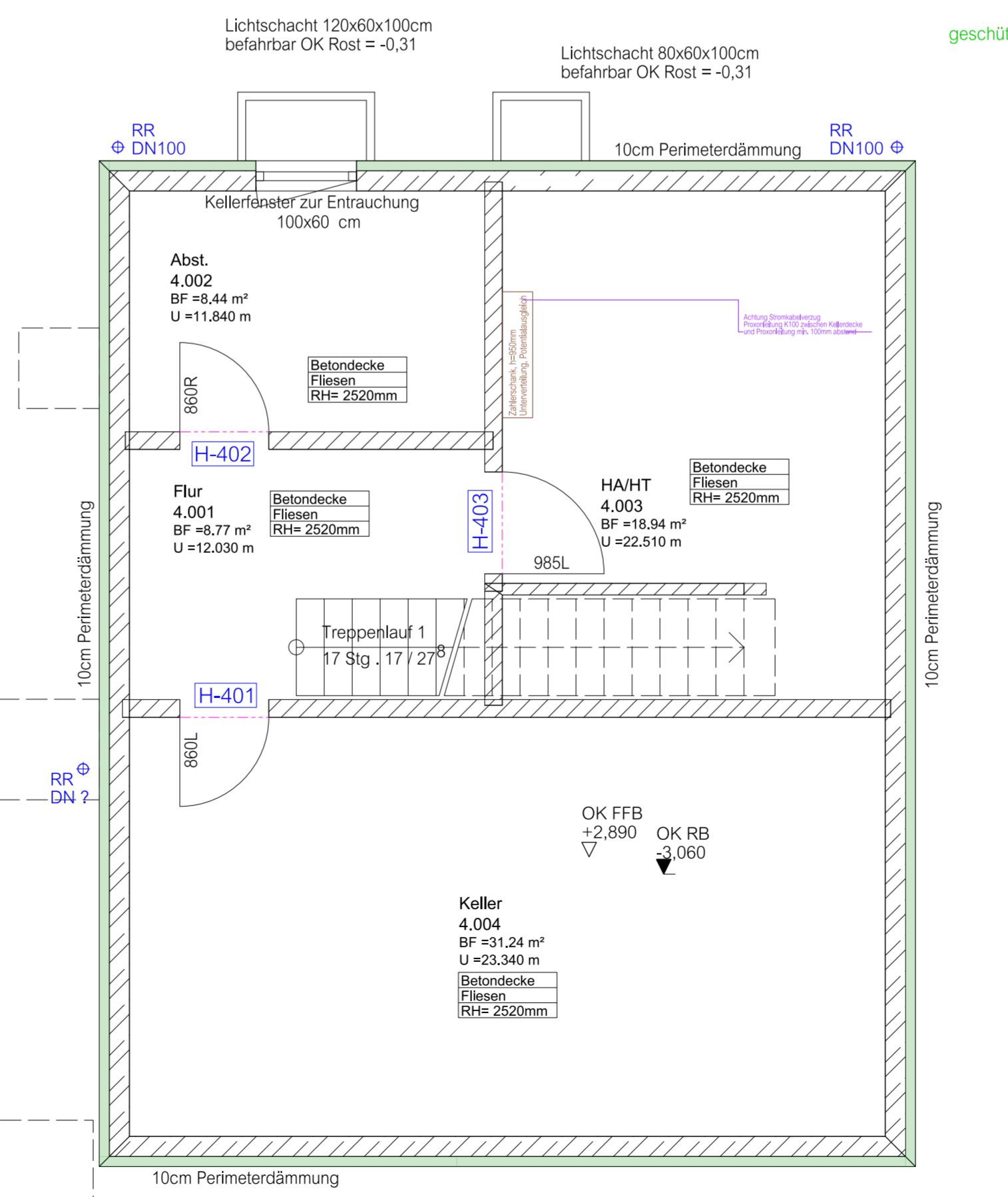

Index	Änderungen	Datum	Name
Raster:	REGNAUER FERTIGBAU GmbH & Co KG Pullacher Str. 11, 83358 Seebuck Tel. 08667720, Fax. 0866772223	 Bauen für den Erfolg.	
Bauhöhe:			
Projekt Nr.:	215127	Bauvorhaben: Uttenreuth	
Bauherr:	Dr. Hans-Joachim Kolb		
Bauort:	91080 Uttenreuth Gräfenberger Strasse		
Maßstab:	1:50 1:10	Planinhalt: Werkplan Kellergeschoss	Plan Nr.: 309
gez.	am 07.03.23	von KI 297	Diese Zeichnung ist Eigentum von REGNAUER Fertighaus GmbH & Co. KG und ist urheberrechtlich geschützt. Sie darf ohne ausdrückliche Genehmigung weder vervielfältigt noch Dritten zugänglich gemacht oder für Dritte verwendet werden. Zuwiderhandlungen verpflichten zu Schadensersatz.
gepr.			