

- ZBP Zentralbedienpanel (Proxxon)
- NB Nebenbedienpanel (Proxxon)
- Ausschalter
- Kontroll-Schalter
- Serienschalter
- Wechselschalter
- Wechselschalter mit Meldeleuchte
- Wechselschalter dimmbar
- Taster 1-fach
- Taster mit Meldeleuchte
- Taster dimmbar
- Klingel
- Bewegungsmelder
- Lautsprecherbox
- Abluft
- Abluft Deckenauslass
- Zuluft-Bodenauslass
- Entlüftung über Dach
- Rollladen/Raffstore
- Thermostat
- Schuko-Steckdose 1-fach
- Schuko-Steckdose 2-fach waagr.
- Schuko-Steckdose 2-fach senkr.
- Schuko-Steckdose 3-fach waagr.
- Schuko-Steckdose 4-fach waagr.
- Schuko-Steckdose schaltbar
- Fernmeldesteckdose/Tel
- Antenne
- Lampen-Wandauslass
- Lampen-Deckenauslass
- Strahler
- Bewegungsmelder 360°
- Außenwasseranschluss
- Außenstromkabel
- CAT7/ Netzwerkdose
- Gong
- Herdanschluss
- Rauchmelder
- Steckdose (abgesichert)

Der / Die Auftraggeber

.....

Ort / Datum

Projekt Nr.: 215127	Bauherrn: Dr. Hans-Joachim Kolb 91080 Uttenreuth Ringstraße 8	Plan Nr.: 504	 Häuser, die gut tun.
Maßstab: M 1:50	Planinhalt: Ausstattungsplan EG Haus 2,3,4	REGNAUER HAUSBAU GmbH & Co KG	
gezeichnet: 01.03.2023	geändert: Sp	geändert:	Diese Zeichnung darf ohne unsere Genehmigung weder kopiert noch an dritte Personen oder Konkurrenzfirmen mitgeteilt werden. (Parag. 1 Ziff. 8 des Ges. v. 1. Juni 1901)
Pullacher Str. 11, 83358 Seebuck Tel. 08667172-222, Fax. 08667172223			

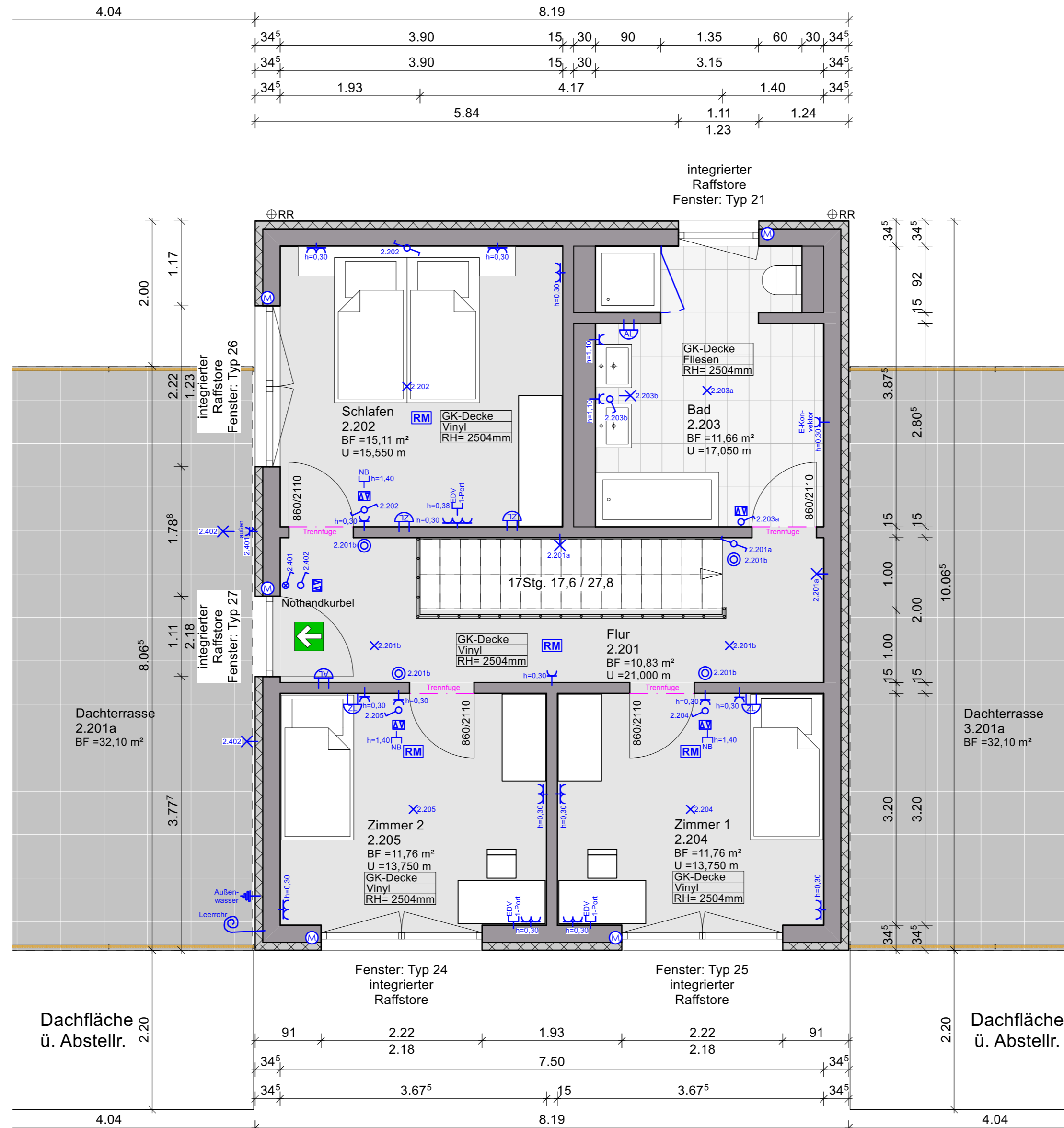

- ZBP Zentralbedienpanel (Proxxon)
- NB Nebenbedienpanel (Proxxon)
- Ausschalter
- Kontroll-Schalter
- Serienschalter
- Wechselschalter
- Wechselschalter mit Meldeleuchte
- Wechselschalter dimmbar
- Taster 1-fach
- Taster mit Meldeleuchte
- Taster dimmbar
- Klingel
- Bewegungsmelder
- Lautsprecherbox
- Abluft
- Abluft Deckenauslass
- Zuluft-Bodenauslass
- Entlüftung über Dach
- Rollladen/Raffstore
- Thermostat
- Schuko-Steckdose 1-fach
- Schuko-Steckdose 2-fach waagr.
- Schuko-Steckdose 2-fach senkr.
- Schuko-Steckdose 3-fach waagr.
- Schuko-Steckdose 4-fach waagr.
- Schuko-Steckdose schaltbar
- Fernmeldesteckdose/Tel
- Antenne
- Lampen-Wandauslass
- Lampen-Deckenauslass
- Strahler
- Bewegungsmelder 360°
- Außenwasseranschluss
- Außenstromkabel
- CAT7/ Netzwerkdose
- Gong
- Herdanschluss
- Rauchmelder
- Steckdose (abgesichert)

Der / Die Auftraggeber

Ort / Datum

Projekt Nr.: 215127	Bauherrn: Dr. Hans-Joachim Kolb 91080 Uttenreuth Ringstraße 8	Plan Nr.: 505	 REGNAUER <i>Häuser, die gut tun.</i> REGNAUER HAUSBAU GmbH & Co KG Pullacher Str. 11, 83358 Seebuck Tel. 08667172-222, Fax. 08667172223
Maßstab: M 1:50	Planinhalt: Ausstattungsplan OG Haus 2,3,4		
gezeichnet: 01.03.2023	geändert: Sp	geändert:	Diese Zeichnung darf ohne unsere Genehmigung weder kopiert noch an dritte Personen oder Konkurrenzfirmen mitgeteilt werden. (Parag. 1 Ziff. 8 des Ges. v. 1. Juni 1901)

